

VALENTIN

Ihr Messeauftritt
ohne Handicap!

First-class Service – gemietet beim Spezialisten

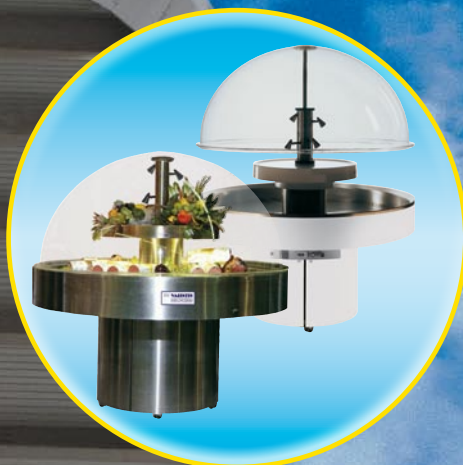

Sonderpreise
für Warenbörsen,
Kurz-, und
Langzeitmieten!

VALENTIN Internationaler Messeservice GmbH & Co. KG
Industriestraße 39
40822 Mettmann

Tel.: +49 (0) 21 04 / 91 03 - 0
Fax: +49 (0) 21 04 / 91 03 - 91

info@valentin-messeservice.com
www.valentin-messeservice.com

Vermietung von Kühlgeräten +5°C

- Kühlschränke
- Kühlinseln
- Glastürkühlschränke
- Kühtischen
- Kühlregalen
- Saladetten/Salatbars
- Kühlauslagen
- Köhlsäulen
- Kühlzellen
- Kühlvitrinen
- Köhlkuppeln
- Durchlaufkühler

VALENTIN

Internationaler Messeservice GmbH & Co. KG

Postfach 10 04 45
40804 Mettmann

Tel.: +49 (0) 21 04 / 91 03 - 0
Fax: +49 (0) 21 04 / 91 03 - 91

Mini-Kühlschrank

230 V / 0,7 kW / +5°C

Art.-Nr. 101 - ⇄⇄⇄ 44x50x48 cm

€ 67,00



100-I-Raumsparkühlschrank mit Tiefkühlfach

230 V / 0,7 kW / +5°C

Art.-Nr. 117 - ⇄⇄⇄ 48x85x50 cm

€ 65,00



140-I-Kühlschrank mit Tiefkühlfach

230 V / 0,7 kW / +5°C

Art.-Nr. 102 - ⇄⇄⇄ 55x85x60 cm

€ 65,00



Kühlschrank mit extra Tiefkühlfach

230 V / 0,7 kW / +5°C

Art.-Nr. 107 - ⇄⇄⇄ 55x141x60 cm - 275-I € 100,00

Art.-Nr. 108 - ⇄⇄⇄ 55x156x60 cm - 300-I € 115,00



180-I-Kühlschrank mit Tiefkühlfach

230 V / 0,7 kW / +5°C

Art.-Nr. 105 - ⇄⇄⇄ 60x85x60 cm

€ 75,00



200-I-Gewerbe (Flaschen-) Kühlschrank

230 V / 1 kW / +5°C

Art.-Nr. 109 - ⇄⇄⇄ 60x85x60 cm

€ 85,00



400-I-Gewerbe (Flaschen-) Kühlschrank

230 V / 0,7 kW / +5°C

Art.-Nr. 113 - ⇄⇄⇄ 60x185x60 cm

€ 140,00



400-I-Gewerbe (Flaschen-) Kühlschrank, gewölbte Ausführung, Umluftkühlung

230 V / 1 kW / +5°C

Art.-Nr. 120 - ⇄⇄⇄ 60x185x60 cm

€ 150,00

330-I-Gewerbe-(Flaschen-) Kühlschrank

230 V / 0,7 kW / +5°C

Art.-Nr. 112 - ⇄⇄⇄ 70x125x70 cm

€ 125,00



300-I-Kühl/Tiefkühlkombination 150/150 I

230 V / 0,7 kW / +5°C / -18°C

Art.-Nr. 111 - ⇄⇄⇄ 51x166x60 cm

€ 139,00



500-I-Gewerbe-(Flaschen-) Kühlschrank

230 V / 0,7 kW / +5°C

Art.-Nr. 114 - ⇄⇄⇄ 70x155x70 cm

€ 160,00



Umluftkühltisch

Edelstahl, 2 Türen, 1 Schublade ungekühlt

230 V / 1,5 kW / +5°C

Art.-Nr. 1048 - ⇄⇄⇄ 134x81x72 cm

€ 600,00



Umluftkühltisch, Edelstahl, 1 Tür, 3 Schubladen

2 Schubladen gekühlt, Temperaturbereich: -2°C/+8°C

230 V / 1,5 kW

Art.-Nr. 1049 - ⇄⇄⇄ 147x85x60 cm

€ 620,00



11/11/KG/1/DE/WEB

- Mietpreise für die Dauer einer Veranstaltung

- Maßangaben variieren je nach Fabrikat und Ausführung

- ⇄⇄⇄ = BxHxT

Vermietung von Kühlgeräten +5°C

- Kühlschränke
- Kühlinseln
- Glastürkühlschränke
- Kühlischen
- Kühlregalen
- Saladetten/Salatbars
- Kühlauslagen
- Kühlsäulen
- Kühlzellen
- Kühlvitrienen
- Kühlkuppeln
- Durchlaufkühler

VALENTIN

Internationaler Messeservice GmbH & Co. KG

Postfach 10 04 45
40804 Mettmann

Tel.: +49 (0) 21 04 / 91 03 - 0
Fax: +49 (0) 21 04 / 91 03 - 91

Tapas-Kühlauslage, GN 8¹/₃

230 V / 0,7 kW / +5°C

Art.-Nr. 1018 - ⇄ ⇅ ⇆ 179x25x40 cm € 390,00

GN = Gastronorm-Behälter



Kühlauslage auf Rollgestell

230 V / 1 kW / +5°C

Art.-Nr. 1003 - ⇄ ⇅ ⇆ 100x112x95 cm € 375,00

Art.-Nr. 1005 - ⇄ ⇅ ⇆ 125x113x95 cm € 405,00

Art.-Nr. 1007 - ⇄ ⇅ ⇆ 150x112x96 cm € 470,00

Art.-Nr. 1008 - ⇄ ⇅ ⇆ 157x113x95 cm € 495,00

Art.-Nr. 1009 - ⇄ ⇅ ⇆ 190x113x95 cm € 525,00



Kühlauslage auf Rollgestell für Fisch, (+/- 0°C)

230 V / 1 kW

Art.-Nr. 1011 - ⇄ ⇅ ⇆ 157x113x95 cm € 620,00

Art.-Nr. 1012 - ⇄ ⇅ ⇆ 190x113x95 cm € 700,00



Kühlauslage, Rundglasausführung, auf Rollgestell

230 V / 1 kW / +5°C

Art.-Nr. 1014 - ⇄ ⇅ ⇆ 127x111x97 cm € 435,00

Art.-Nr. 1015 - ⇄ ⇅ ⇆ 160x111x97 cm € 535,00

Art.-Nr. 1013 - ⇄ ⇅ ⇆ 193x111x97 cm € 620,00

Kühlauslage, Rundglasausführung, auf Rollgestell für Fisch, (+/- 0°C)

230 V / 1 kW

Art.-Nr. 1016 - ⇄ ⇅ ⇆ 127x111x97 cm € 535,00

Kühlvitrine mit gekühltem Reservefach

230 V / 1,5 kW / +5°C

Art.-Nr. 1032 - ⇄ ⇅ ⇆ 130x134x97 cm € 700,00



Kühlvitrine mit gekühltem Reservefach, Rundglasausführung

230 V / 1,5 kW / +5°C

Art.-Nr. 1034 - ⇄ ⇅ ⇆ 135x128x116 cm € 750,00

Art.-Nr. 1033 - ⇄ ⇅ ⇆ 198x128x116 cm € 900,00

Art.-Nr. 1035 - ⇄ ⇅ ⇆ 261x128x116 cm € 1100,00

Kühlvitrine mit gekühltem Reservefach, Rundglasausführung, Umluftkühlung

230 V / 1,5 kW / (+/- 0°C)

Art.-Nr. 1037 - ⇄ ⇅ ⇆ 120x130x115 cm € 700,00

Art.-Nr. 1038 - ⇄ ⇅ ⇆ 150x130x115 cm € 800,00

Art.-Nr. 1039 - ⇄ ⇅ ⇆ 170x130x115 cm € 870,00

Art.-Nr. 1040 - ⇄ ⇅ ⇆ 200x130x115 cm € 970,00



Kühlinsel 4-seitig verglast, SB-Variante

230 V / 1 kW / +5°C

Art.-Nr. 1019 - ⇄ ⇅ ⇆ 125x93x125 cm € 570,00

Kühlinsel 4-seitig verglast, (+/- 0°C)

230 V / 1,5 kW

Art.-Nr. 1102 - ⇄ ⇅ ⇆ 200x100x105 cm € 810,00

Art.-Nr. 1101 - ⇄ ⇅ ⇆ 250x100x105 cm € 700,00

Kühlinsel 4-seitig verglast, mit beleuchtetem Aufsatz, (+/- 0°C)

230 V / 1,5 kW

Art.-Nr. 1103 - ⇄ ⇅ ⇆ 152x113x102 cm € 700,00



Kühlinsel 4-seitig verglast

230 V / 1,5 kW / +5°C

Art.-Nr. 1107 - ⇄ ⇅ ⇆ 151x90x94 cm € 650,00

11/11/KG/2/DE/WEB

- Mietpreise für die Dauer einer Veranstaltung

- Maßangaben variieren je nach Fabrikat und Ausführung

- ⇄ ⇅ ⇆ = BxHxT

Vermietung von Kühlgeräten +5°C

- Kühlschränke
- Kühlinseln
- Glastürkühlschränke
- Kühlischen
- Kühlregale
- Saladetten/Salatbars
- Kühlauslagen
- Kühlsäulen
- Kühlzellen
- Kühlvitrienen
- Kühlkuppeln
- Durchlaufkühler

VALENTIN

Internationaler Messeservice GmbH & Co. KG

Postfach 10 04 45
40804 Mettmann

Tel.: +49 (0) 21 04 / 91 03 - 0
Fax: +49 (0) 21 04 / 91 03 - 91

Kühlinsel mit Glasschiebedeckel, beleuchtet, (+/-0°C)

230 V / 1,5 kW

Art.-Nr. 1104 - ⇄ ⇅ ⇆ 185x83x85 cm

€ 770,00



Kühlinsel mit Glasschiebedeckel, beleuchtet, (+/-0°C)

230 V / 1,5 kW

Art.-Nr. 1105 - ⇄ ⇅ ⇆ 210x83x85 cm

€ 820,00



Mini-Kühlregal

230 V / 1 kW / +5°C

Art.-Nr. 1057 - ⇄ ⇅ ⇆ 65x152x75 cm

€ 450,00



Kühlregal mit beleuchteten Böden

230 V / 1,5 kW / +5°C

Art.-Nr. 1056 - ⇄ ⇅ ⇆ 70x198x72 cm

€ 520,00



Art.-Nr. 1055 - ⇄ ⇅ ⇆ 133x198x72 cm

€ 750,00

Kühlregal mit beleuchteten Böden

230 V / 1,5 kW / +5°C

Art.-Nr. 1058 - ⇄ ⇅ ⇆ 135x205x89 cm

€ 750,00



Kühlregal

230 V / 1,5 kW / +5°C

Art.-Nr. 1059 - ⇄ ⇅ ⇆ 102x215x94 cm

€ 600,00



Kühlregal

230 V / 1,5 kW / +5°C

Art.-Nr. 1063 - ⇄ ⇅ ⇆ 103x205x81 cm

€ 570,00

Art.-Nr. 1060 - ⇄ ⇅ ⇆ 135x205x81 cm

€ 675,00

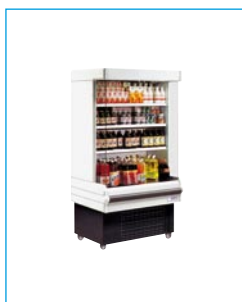

Kühlregal

230 V / 1,5 kW / +5°C

Art.-Nr. 1079 - ⇄ ⇅ ⇆ 197x205x81 cm

€ 895,00



Kühlregal

230 V / 1,5 kW / +5°C

Art.-Nr. 1067 - ⇄ ⇅ ⇆ 130x204x78 cm

€ 665,00



Kühlregal

230 V / 1,5 kW / +5°C

Art.-Nr. 1074 - ⇄ ⇅ ⇆ 130x194x75 cm

€ 675,00



04/10/KG/3/DE/WEB

- Mietpreise für die Dauer einer Veranstaltung
- Maßangaben variieren je nach Fabrikat und Ausführung
- ⇄ ⇅ ⇆ = BxHxT

Vermietung von Kühlgeräten +5°C

- Kühlschränke
- Kühlinseln
- Glastürkühlschränke
- Kühltischen
- Kühlregalen
- Saladetten/Salatbars
- Kühlalagen
- Kühlsäulen
- Kühlzellen
- Kühlvitrinen
- Kühlkuppeln
- Durchlaufkühler

VALENTIN

Internationaler Messeservice GmbH & Co. KG

Postfach 10 04 45
40804 Mettmann

Tel.: +49 (0) 21 04 / 91 03 - 0
Fax: +49 (0) 21 04 / 91 03 - 91

Kühlsäule 4-seitig verglast, drehendes Display

230 V / 1,5 kW / +5°C

Art.-Nr. 1080 - ⇄ ⇅ ⇆ 70x183x70 cm € 790,00



Kühlsäule 6-seitig verglast, drehendes Display

230 V / 1,5 kW / +5°C

Art.-Nr. 1086 - ⇄ ⇅ ⇆ 101x190x90 cm € 990,00



Kühlsäule 2-fach, allseitig verglast

230 V / 1,5 kW / +5°C

Art.-Nr. 1084 - ⇄ ⇅ ⇆ 126x183x70 cm € 950,00



Kühlsäule 3-fach, allseitig verglast

230 V / 1,5 kW / +5°C

Art.-Nr. 1085 - ⇄ ⇅ ⇆ 183x183x70 cm € 1150,00



SHOWMASTER – Edelstahl

Kühlkuppel, (Kühlung **nur** im Wannenbereich)

230 V / 1,5 kW / +5°C

Art.-Nr. 1050 - Ø 111 cm € 1730,00

Art.-Nr. 1053 - Ø 147 cm € 1990,00



SHOWMASTER – Weiß

Kühlkuppel (Kühlung **nur** im Wannenbereich)

230 V / 1,5 kW / +5°C

Art.-Nr. 1051 - Ø 111 cm € 1640,00

Art.-Nr. 1052 - Ø 147 cm € 1850,00



140-I-Gewerbe (Flaschen-) Kühlschrank mit Glastür, abschließbar

230 V / 0,5 kW / +5°C

Art.-Nr. 1111 - ⇄ ⇅ ⇆ 50x84x54 cm € 80,00



200-I-Gewerbe (Flaschen-) Kühlschrank mit Glastür

230 V / 1 kW / +5°C

Art.-Nr. 1110 - ⇄ ⇅ ⇆ 60x85x60 cm € 90,00



200-I-Gewerbe (Flaschen-) Kühlschrank mit Glastür, Beleuchtung

230 V / 1 kW / +5°C

Art.-Nr. 116 - ⇄ ⇅ ⇆ 60x85x60 cm € 90,00

200-I-Kühlschrank mit Glastür, Umluftkühlung, Beleuchtung

230 V / 1 kW / +5°C

Art.-Nr. 1081 - ⇄ ⇅ ⇆ 60x85x60 cm € 175,00

275-I-Gewerbe (Flaschen-) Kühlschrank mit Glastür, Umluftkühlung

230 V / 1 kW / +5°C

Art.-Nr. 1088 - ⇄ ⇅ ⇆ 60x143x60 cm € 250,00



365-I-Kühlschrank mit Glastür, Umluftkühlung, Beleuchtung

230 V / 1 kW / +5°C

Art.-Nr. 1112 - ⇄ ⇅ ⇆ 60x180x61 cm € 420,00



11/11/KG/4/DE/WEB

- Mietpreise für die Dauer einer Veranstaltung
- Maßangaben variieren je nach Fabrikat und Ausführung
- ⇄ ⇅ ⇆ = BxHxT

Vermietung von Kühlgeräten +5°C

- Kühlschränke
- Kühlinseln
- Glastürkühlschränke
- Kühltischen
- Kühlregalen
- Saladetten/Salatbars
- Kühlalagen
- Kühlsäulen
- Kühlzellen
- Kühlvitrienen
- Kühlkuppeln
- Durchlaufkühler

VALENTIN

Internationaler Messeservice GmbH & Co. KG

Postfach 10 04 45
40804 Mettmann

Tel.: +49 (0) 21 04 / 91 03 - 0
Fax: +49 (0) 21 04 / 91 03 - 91

400-I-Kühlschrank mit Glastür, Umluftkühlung, Beleuchtung

230 V / 1 kW / +5°C

Art.-Nr. 1108 - 60x175x62 cm € 380,00



400-I-Kühlschrank mit Glastür Umluftkühlung, Beleuchtung

230 V / 1 kW / +5°C

Art.-Nr. 1082 - 65x187x62 cm € 420,00



400-I-Kühlschrank mit Glastür, gewölbte Ausführung, Umluftkühlung, Beleuchtung

230 V / 1 kW / +5°C

Art.-Nr. 1087 - 67x192x65 cm € 450,00



500-I-Kühlschrank mit Glastür, Umluftkühlung, Beleuchtung

230 V / 1 kW / +5°C

Art.-Nr. 121 - 70x156x70 cm € 210,00



Salatbar

230 V / 1,5 kW / +5°C

Art.-Nr. 1042 - 165x137x116 cm € 895,00



Saladette

mit 2-seitig verglastem Reservfach
Temperaturbereich: +2°C / +10°C

230 V / 1,5 kW

Art.-Nr. 1043 - 178x131x98 cm € 915,00



Kühlzelle, verschließbar

230 V / 1 kW / +5°C

Art.-Nr. 1300 - 166x216x166 cm € 1180,00

Art.-Nr. 1301 - 196x216x196 cm € 1290,00

Art.-Nr. 1302 - 196x216x296 cm € 1385,00

Art.-Nr. 1303 - 241x216x296 cm € 1665,00



Kühlzelle, verschließbar

230 V / 1 kW / +5°C

Art.-Nr. 1304 - 296x216x296 cm € 1825,00



Durchlaufkühler mit Schanksäule 2-leitig

Nur für Bier geeignet

230 V / 2 kW

Schanksäule
 50x44x20 cm

Art.-Nr. 461 € 370,00



Durchlaufkühler mit Schanksäule 4-leitig

Nur für Bier geeignet

230 V / 2 kW

Schanksäule
 65x41x17 cm

Art.-Nr. 460 € 500,00



11/11/KG/5/DE/WEB

- Mietpreise für die Dauer einer Veranstaltung
- Maßangaben variieren je nach Fabrikat und Ausführung
- = BxHxT

Allgemeine Mietbedingungen Zahlungskonditionen

zurück an:

VALENTIN

Internationaler Messeservice GmbH & Co. KG

Postfach 10 04 45
40804 Mettmann

Tel.: +49 (0) 21 04 / 91 03 - 0
Fax: +49 (0) 21 04 / 91 03 - 91

Allgemeine Mietbedingungen

1. Alle Preise sind Nettopreise, auf die die Mehrwertsteuer in der gesetzlich festgesetzten Höhe ausgewiesen wird und zu entrichten ist. Die Preise verstehen sich frei Anlieferung und Abholung am Messestand. Dies gilt für alle Messeorte, die im Rahmen unserer Verpflichtungen regelmäßig bedient werden. Für Extralieferungen, große Distanzen und Auslandslieferungen mit Zollabwicklung etc. müssen von Fall zu Fall Sonderkonditionen vereinbart werden.
2. **Der Mietpreis gilt für die gesamte Dauer der Veranstaltung.** Für längere Mietdauer werden Sonderkonditionen vereinbart. Ein Rücktritt seitens des Mieters ist nur bis spätestens 14 Tage vor Beginn der Veranstaltung zulässig. Bei späterem Rücktritt wird die volle Mietgebühr berechnet. Das Mietgut wird nur für die vereinbarte Zeit, d.h., die Dauer der Veranstaltung, zur Verfügung gestellt.
3. Die Haftung des Ausstellers für das Leihgut beginnt mit Anlieferung an den Messestand und endet mit der Abholung. Dies gilt auch, wenn der Stand nicht besetzt ist. Die Mietmöbel sind bei Veranstaltungsschluß abholfertig und komplett (inkl. Gitterroste und Gemüseschalen) bereitzustellen und auf keinen Fall in den Kabinen einzuschließen. Falls der Zugriff auf unser Eigentum nach Veranstaltungsschluß vertragswidrig nicht gewährleistet ist, d. h., daß die geliehenen Gegenstände eingeschlossen sind, haftet der Aussteller unbegrenzt und ist verpflichtet, die Gegenstände sicherzustellen und an den Vermieter spesenfrei zurückzugeben. **Das Leihgut ist nicht versichert. Der Abschluß einer Diebstahlversicherung ist daher unbedingt erforderlich.**
4. Eine Reklamation seitens des Mieters muß innerhalb von 24 Stunden erfolgen. Spätere Beanstandungen werden nicht anerkannt. Andererseits ist der Mieter verpflichtet, bei Beschädigungen des Mobiliars durch ihn oder Dritte, Anzeige zu erstatten. Das gleiche gilt ebenso für den Fall eines Diebstahls. Der Vermieter behält sich vor, in Ausnahmefällen dem Mieter anstelle der bestellten Möbel gleichwertiges Mobiliar in der entsprechenden Preisklasse zur Verfügung zu stellen. Im übrigen gilt dies auch bei verspätet eingehenden Bestellungen. Bilder, Maße, Technik und Ausführungen können von den angegebenen Daten abweichen.
5. Das Mietmobiliar ist und bleibt Eigentum des Vermieters und ist unpfändbar. Es dient nur dem vorgesehenen Zweck auf der jeweiligen Veranstaltung. Eine anderweitige Verwendung in dem gleichen Zeitraum oder im Anschluß daran ist unstatthaft. Ein Verbringen der Mietgegenstände an einen anderen Platz (Messestand) oder Ort ist unverzüglich anzuzeigen, da bei Verlust der Mieter haftbar gemacht werden muß. Das gleiche gilt bei Verladen durch vom Aussteller beauftragte Messebauer, Standgestalter, oder ähnliche Unternehmen. **Falls Fremdfirmen den Gerätetransport übernehmen sind diese für alle Schäden am Leihgut (Beschädigung, Verlust, etc.) haftbar.**
6. Bei der Aufstellung von Kühl-, und Tiefkühlmöbeln ist zu beachten, daß diese genügend Luftzufuhr erhalten. Einbau und Verkleidung der Geräte, sowie Abdecken der Lüftungsschlitze muß vermieden werden. **Für Kühl- und Tiefkühlmöbel ist ein Nachtstromanschluß erforderlich. Das regelmäßige Entleeren der Tauwasserbehälter ist sicherzustellen. Der Vermieter übernimmt keine Haftung für Tauwasserschäden.** Nach Veranstaltungsschluß ist das Kühlgut aus den Geräten rechtzeitig zu entnehmen. Bei Abholung werden die darin noch enthaltenen Getränke und Waren auf die Gefahr des Mieters am Stand abgestellt. Jegliche Haftung seitens des Vermieters für deren Abhandenkommen ist ausgeschlossen. **Jede Haftung der Firma Valentin Internationaler Messeservice GmbH & Co. KG für Schäden an Kühlgut, Betriebsausfall, entgangenen Gewinn ist ausgeschlossen.**
7. Für alle Bestellungen, auch für telefonisch, per Fax, e-Mail oder mündlich erteilte Aufträge, gelten in jedem Falle die Allgemeinen Miet- und Geschäftsbedingungen.
8. Als Gerichtsstand wird Mettmann vereinbart. Soweit zulässig vereinbaren die Parteien Deutsches Recht.

11/11/MB/DEWEB

VALENTIN

Internationaler Messeservice GmbH & Co. KG

Industriestraße 39 Postfach 100 445
40822 Mettmann 40804 Mettmann

Tel.: +49 (0) 21 04 / 9103-0

Fax: +49 (0) 21 04 / 9103-91

info@valentin-messeservice.com

www.valentin-messeservice.com

Bankverbindungen:

Commerzbank AG
064 1679 200 (BLZ 300 800 00)
IBAN DE 523 008 00000 641679200
S.W.I.F.T.: DRES DE FF 333

Kreissparkasse
000 17 12 934 (BLZ 301 502 00)

Postbank AG (Essen)
74218-434 (BLZ 360 100 43)

Ust ID N°-DE 812 566 888

Messebüros:

Düsseldorf Tel.: +49 (0) 211 / 45 11 27
Intern: 8128

Köln Tel.: +49 (0) 221 / 821-2831

Die Messebüros sind nicht ständig besetzt.

Bitte ausfüllen

Zahlungskonditionen: zahlbar per Vorkasse, spätestens 4 Wochen vor Veranstaltungsbeginn.

Wir zahlen mit Kreditkarte (bitte ankreuzen):

EUROCARD

MasterCard

VISA

AMERICAN EXPRESS

Kartennr.: _____

Gültigkeit: _____

Kartenprüfnr.: _____

Name des Kreditkarteninhabers: _____

Datum: _____

Unterschrift: _____

VALENTIN

Ihr Messeauftritt
ohne Handicap!



Ihr Partner u.a. auf folgenden Messen:

- * ALIMENTARIA, Barcelona/Lissabon
- * ANUGA, Köln
- * BIOFACH, Nürnberg
- * CIBUS, Parma
- * CONXEMAR, Vigo
- * ESE / SEAFOOD, Brüssel
- * FISH, Bremen
- * FOODS & GOODS, Paris
- * FOODPEST, Budapest
- * GULFOOD, Dubai
- * IFFA, Frankfurt
- * IFE, London
- * IGEHO, Basel
- * IGW (Int. Grüne Woche), Berlin
- * INTERCOOL, INTERMEAT, INTERMOPRO, Düsseldorf
- * INTERNORGA, Hamburg
- * MEGAVINO, Brüssel
- * PLMA, Amsterdam
- * SALIMA, Brünn
- * SIA, Paris
- * SIAL, Paris
- * TEMA, Kopenhagen
- * TUTTOFOOD, Mailand
- * WORLD FISHING EXHIBITION, Vigo
- * VINEXPO, Bordeaux
- * VINISUD, Montpellier



- **Sie haben einen speziellen Wunsch?**
... wir sind 24 Std. für Sie da!



VALENTIN Internationaler Messeservice GmbH & Co. KG

Industriestraße 39
40822 Mettmann

Tel.: +49 (0) 21 04 / 91 03 - 0
Fax: +49 (0) 21 04 / 91 03 - 91

info@valentin-messeservice.com
www.valentin-messeservice.com