

# VALENTIN

Ihr Messeauftritt  
ohne Handicap!

First-class Service – gemietet beim Spezialisten

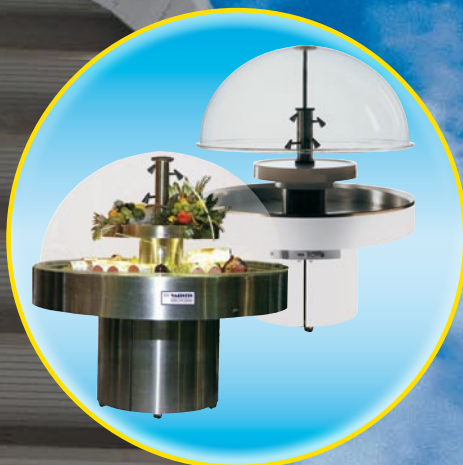

Sonderpreise  
für Warenbörsen,  
Kurz-, und  
Langzeitmieten!

**VALENTIN** Internationaler Messeservice GmbH & Co. KG  
Industriestraße 39  
40822 Mettmann

Tel.: +49 (0) 21 04 / 91 03 - 0  
Fax: +49 (0) 21 04 / 91 03 - 91

info@valentin-messeservice.com  
www.valentin-messeservice.com

# Vermietung von Küchenausstattungen

■ Elektrogeräten ■ Anbauküchen ■ Küchengeräten

# VALENTIN

Internationaler Messeservice GmbH & Co. KG

Postfach 10 04 45  
40804 Mettmann

Tel.: +49 (0) 21 04 / 91 03 - 0  
Fax: +49 (0) 21 04 / 91 03 - 91

## 2-Platten Tischherd

230 V / 2,3 kW

Art.-Nr. 302 - ⇄ ⇅ ⇆ 50x10x30 cm

€ 29,00



## Kitchenette

2 Kochplatten, Backofen

230 V / 3,5 kW

Art.-Nr. 310 - ⇄ ⇅ ⇆ 55x30x34 cm

€ 50,00

## Einbau-Ceranfeld

Rahmen Edelstahl, 4 Highlight-Kochzonen

400 V / 6,4 kW - CEE-Stecker 3 x 16A

Art.-Nr. 478 - ⇄ ⇅ 90x35 cm

€ 130,00

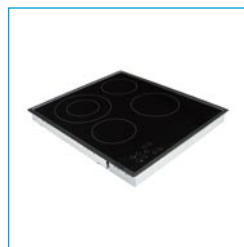

## Einbau-Ceranfeld

Rahmen Edelstahl, 4 Highlight-Kochzonen

400 V / 6,4 kW - CEE-Stecker 3 x 16A

Art.-Nr. 479 - ⇄ ⇅ 58x58 cm

€ 95,00

## Einbau-Backofen

Rahmen: braun

230 V / 3,4 kW

Einbaumaße

⇄ ⇅ ⇆ 57x59x56 cm

Art.-Nr. 398

€ 130,00



## Einbau-Backofen

Rahmen: Edelstahl

230 V / 3,4 kW

Einbaumaße

⇄ ⇅ ⇆ 57x59x56 cm

Art.-Nr. 399

€ 150,00

## 4-Platten-Herd

mit Backofen

400 V / 8 kW - CEE-Stecker 3 x 16A

Art.-Nr. 401 - ⇄ ⇅ ⇆ 55x85x60 cm

€ 100,00



## Herd mit Ceranfeld

4 Kochstellen und Backofen (Heißluft)

400 V / 8 kW - CEE-Stecker 3 x 16A

Art.-Nr. 403 - ⇄ ⇅ ⇆ 50x85x60 cm

€ 130,00



## Mikrowellenherd

230 V / 0,7 kW

Art.-Nr. 308 - ⇄ ⇅ ⇆ 47x27x36 cm

€ 64,00



11/11/KA1/DE/WEB

- Mietpreise für die Dauer einer Veranstaltung

- Maßangaben variieren je nach Fabrikat und Ausführung

- ⇄ ⇅ ⇆ = BxHxT

# Vermietung von Küchenausstattungen

■ Elektrogeräten ■ Anbauküchen ■ Küchengeräten

# VALENTIN

Internationaler Messeservice GmbH & Co. KG

Postfach 10 04 45  
40804 Mettmann

Tel.: +49 (0) 21 04 / 91 03 - 0  
Fax: +49 (0) 21 04 / 91 03 - 91

11/11/KA2/DE/WEB

## Mikrowellenherd "Spezial"

mit Quarzgrill und Heißluft

230 V / 2,3 kW

Art.-Nr. 316 - ⇄ ⇅ ⇆ 53x32x50 cm € 150,00



## Mikrowellenherd, gewerblich

230 V / 1,5 kW / 20A

Art.-Nr. 309 - ⇄ ⇅ ⇆ 51x33x42 cm € 215,00



## Heißluftdämpfer, Tischgerät, GN 4<sup>2</sup>/<sub>3</sub>

230 V / 2,2 kW

3/4 Zoll Wasserzulauf, 3/4 Zoll Wasserablauf

Art.-Nr. 468 - ⇄ ⇅ ⇆ 60x56x57 cm € 390,00

GN = Gastronorm-Behälter

AUCH OHNE WASSERANSCHLUSS ZU BETREIBEN

## Heißluftdämpfer, Tischgerät, GN 5<sup>2</sup>/<sub>3</sub>

400 V / 4,2 kW - CEE-Stecker 3 x 16A

benötigt 1/2 Zoll Wasserzulauf, 3/4 Zoll Wasserablauf

Art.-Nr. 429 - ⇄ ⇅ ⇆ 71x60x65 cm € 450,00

GN = Gastronorm-Behälter

NUR FÜR WASSERANSCHLUSS



## Heißluftdämpfer mit Hordengestell, GN 6<sup>1</sup>/<sub>1</sub>

400 V / 7,5 kW - CEE-Stecker 3 x 16A

benötigt 1/2 Zoll Wasserzulauf, 1 1/2 Zoll Wasserablauf

Art.-Nr. 442 - ⇄ ⇅ ⇆ 90x158x85 cm € 990,00

GN = Gastronorm-Behälter

NUR FÜR WASSERANSCHLUSS

## Heisse Theke

230 V / 1,5 kW

GN 2<sup>1</sup>/<sub>1</sub>

Art.-Nr. 1045 - ⇄ ⇅ ⇆ 84x68x78 cm € 230,00

GN 3<sup>1</sup>/<sub>1</sub>

Art.-Nr. 1046 - ⇄ ⇅ ⇆ 120x68x78 cm € 330,00

GN 4<sup>1</sup>/<sub>1</sub>

Art.-Nr. 1047 - ⇄ ⇅ ⇆ 155x68x78 cm € 490,00

GN = Gastronorm-Behälter



## Elektrischer Suppentopf

Inhalt: 10 Liter

230 V / 0,4 kW

Art.-Nr. 441 € 37,00

## Elektro-Multipfanne (Ø 40 cm)

mit Glasdeckel

230 V / 1,6 kW

Art.-Nr. 321 € 50,00



## Induktionskochfeld (Ø 21 cm)

inkl. Spezial-Pfanne und Suppentopf

230 V / 2 kW

Art.-Nr. 404 - ⇄ ⇅ ⇆ 38x07x44 cm € 240,00

## Induktionswok

inkl. Wok-Pfanne

Ø 40 cm - 230 V / 3 kW

Art.-Nr. 453 - ⇄ 15,5 cm € 300,00

Ø 38 cm - 230 V / 2,3 kW

Art.-Nr. 454 - ⇄ 10,0 cm € 225,00



## Chafing Dish

230 V / 0,3 kW

Art.-Nr. 436 - ⇄ ⇅ ⇆ 55x30x34 cm € 90,00

## Bain-Marie

mit 3 GN-Behälter à 5-l

230 V / 1,2 kW

Art.-Nr. 425 € 135,00

GN = Gastronorm-Behälter



## Wurstwärmer

2 x 10 l, mit Deckel

230 V / 0,6 kW

Art.-Nr. 426 - ⇄ ⇅ ⇆ 75x25x28 cm € 130,00

- Mietpreise für die Dauer einer Veranstaltung

- Maßangaben variieren je nach Fabrikat und Ausführung

- ⇄ ⇅ ⇆ = BxHxT

# Vermietung von Küchenausstattungen

■ Elektrogeräten ■ Anbauküchen ■ Küchengeräten

# VALENTIN

Internationaler Messeservice GmbH & Co. KG

Postfach 10 04 45  
40804 Mettmann

Tel.: +49 (0) 21 04 / 91 03 - 0  
Fax: +49 (0) 21 04 / 91 03 - 91

## Speisenausgabewagen, GN 3<sup>1</sup>/<sub>1</sub>

230 V / 2,9 kW

Art.-Nr. 455 - ⇄ ⇅ ↻ 126x90x63 cm

€ 490,00

GN = Gastronorm-Behälter



## Tellerwärmer für 120 Teller (Ø 33 cm)

Temperaturbereich: 30°C - 90°C

230 V / 1,5 kW

Art.-Nr. 528 - ⇄ ⇅ ↻ 74x87x42 cm

€ 190,00

## Salamander

230 V / 2,2 kW

Art.-Nr. 434 - ⇄ ⇅ ↻ 56x44x37 cm

€ 125,00

400 V / 4,4 kW - CEE-Stecker 3 x 16A

Art.-Nr. 435 - ⇄ ⇅ ↻ 79x41x41 cm

€ 155,00

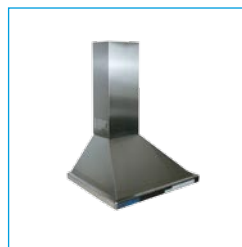

## Dunstabzugshaube

Edelstahl, mit Abluftkanal für Wandmontage

230 V / 0,5 kW

Art.-Nr. 420 - ⇄ ⇅ ↻ 63x17x51 cm

€ 43,00

## Dunstabzugshaube

Edelstahl, mit Abluftkanal für Wandmontage

230 V / 0,5 kW

Art.-Nr. 462 - ⇄ ⇅ ↻ 60x25x55 cm

€ 80,00

## „Insel“-Dunstabzugshaube

Edelstahl, mit Abluftkanal

230 V / 0,5 kW

Art.-Nr. 466 - ⇄ ⇅ ↻ 90x46x60 cm

€ 350,00



## Elektro-Fritteuse

230 V / 3 kW

7,5 l Becken 7,5 l

Art.-Nr. 445 - ⇄ ⇅ ↻ 27x26x42 cm

€ 130,00

10 l Becken 10 l

Art.-Nr. 446 - ⇄ ⇅ ↻ 31x29x48 cm

€ 160,00

## Elektro-Fritteuse, gewerblich

8 l Becken

400 V / 5,4 kW - CEE-Stecker 3 x 16A

Art.-Nr. 448 - ⇄ ⇅ ↻ 30x60x29 cm

€ 245,00



## Pommes-Frites-Speicher

beheizt, Inhalt: 2,2 kg

230 V / 0,3 kW

Art.-Nr. 447 - ⇄ ⇅ ↻ 28x24x40 cm

€ 136,00

## Wurstbräter

230 V / 1,5 kW

Art.-Nr. 427 - ⇄ ⇅ ↻ 68x21x41 cm

€ 135,00



## Elektro-Grillplatte, Tischgerät

regelbar bis 300°C

400 V / 6 kW - CEE-Stecker 3 x 16A

Art.-Nr. 449 - ⇄ ⇅ ↻ 60x29x60 cm

€ 249,00

## Elektro-Grillplatte, Tischgerät

regelbar bis 300°C (2 Heizzonen)

230 V / 4 kW

Art.-Nr. 444 - ⇄ ⇅ ↻ 64x30x46 cm

€ 289,00

## Elektro-Grillplatte, Standgerät

mit Wanne, GN 2<sup>1</sup>/<sub>1</sub>

400 V / 7 kW - CEE-Stecker 3 x 16A

Art.-Nr. 456 - ⇄ ⇅ ↻ 70x85x71 cm

€ 590,00

GN = Gastronorm-Behälter



## Elektro-Hockerkocher

Kochplatte - BxHxT: 40x03x40 cm

400 V / 6 kW - CEE-Stecker 3 x 16A

Art.-Nr. 452 - ⇄ ⇅ ↻ 58x58x52 cm

€ 255,00

11/11/KA3/DE/WEB

- Mietpreise für die Dauer einer Veranstaltung

- Maßangaben variieren je nach Fabrikat und Ausführung - ⇄ ⇅ ↻ = BxHxT

- ⚙ = Wasserzulauf 1/2 Zoll, Wasserablauf DN 50

# Vermietung von Küchenausstattungen

■ Elektrogeräten ■ Anbauküchen ■ Küchengeräten

# VALENTIN

Internationaler Messeservice GmbH & Co. KG

Postfach 10 04 45  
40804 Mettmann

Tel.: +49 (0) 21 04 / 91 03 - 0  
Fax: +49 (0) 21 04 / 91 03 - 91

## Kaffeemaschine 10 Tassen

230 V / 2 kW

Art.-Nr. 303 - ⇄ ⇅ ⇆ 21x31x30 cm € 22,00



## Kaffeemaschine 2 x 10 Tassen

230 V / 2 kW

Art.-Nr. 304 - ⇄ ⇅ ⇆ 35x35x25 cm € 40,00



## Kaffeemaschine 80 Tassen

230 V / 1 kW

Art.-Nr. 305 - ⇄ ⇅ ⇆ 35x51x35 cm € 79,00

## Kaffee- / Espressoautomat

### "SAECO Royal Professional"

mit Wassertank, Auto-Cappuccino-Funktion

230 V / 1,6 kW

Art.-Nr. 322 - ⇄ ⇅ ⇆ 39x40x46 cm € 310,00



## Kaffee- / Cappuccino- und Espressoautomat

### "Jura X7"

mit Wassertank, Milchschaum-Taste

230 V / 2,2 kW / 10A

Art.-Nr. 317 - ⇄ ⇅ ⇆ 42x53x50 cm € 495,00



## Kaffeeautomat "Franke / Bremer" Mod. Pura

(für Kaffeespezialitäten)

wahlweise mit Tank-, oder Wasseranschluss

<sup>3</sup>/<sub>8</sub> Zoll Wasserzulauf, Wasserablauf Ø 16 mm

230 V / 2,3 kW / 16A

Art.-Nr. 324 - ⇄ ⇅ ⇆ 32x70x59 cm € 750,00



## 10-l Saft-Dispenser

230 V / 1 kW

Art.-Nr. 423 - ⇄ ⇅ ⇆ 24x58x35 cm € 120,00



## 2 x 5-l Saft-Dispenser

230 V / 1 kW

Art.-Nr. 424 - ⇄ ⇅ ⇆ 24x58x35 cm € 145,00



## Aufschnittmaschine, gewerblich

230 V / 1 kW

Art.-Nr. 421 - ⇄ ⇅ ⇆ 60x40x40 cm € 150,00



400 V / 1 kW - CEE-Stecker 3 x 16A

Art.-Nr. 406 - ⇄ ⇅ ⇆ 60x38x50 cm € 150,00

## Gläserpülbecken, Edelstahl

mit Gastro-Boy groß (2 Spültöpfe) und Armatur

Art.-Nr. 523 - ⇄ ⇅ ⇆ 40x30x40 cm € 62,00



## Spülschrank, Einzelbecken

230 V / 2 kW

mit 5-l Heißwasser-Untertischgerät, ⚡

Art.-Nr. 525 - ⇄ ⇅ ⇆ 50x85x60 cm € 89,00



## Spülschrank

230 V / 2 kW

mit 5-l Heißwasser-Untertischgerät,  
mit Abtropffläche, ⚡

Art.-Nr. 505 - ⇄ ⇅ ⇆ 100x85x50 cm € 95,00



## Spülschrank Doppelbecken

230 V / 2 kW

mit 5-l Untertisch-Heißwasserspeicher, ⚡

Art.-Nr. 507 - ⇄ ⇅ ⇆ 100x85x50 cm € 100,00

Art.-Nr. 508 - ⇄ ⇅ ⇆ 120x85x60 cm € 105,00

wie Art.-Nr. 507 - mit Abtropffläche



- Mietpreise für die Dauer einer Veranstaltung

- Maßangaben variieren je nach Fabrikat und Ausführung - ⇄ ⇅ ⇆ = BxHxT

- ⚡ = Wasserzulauf 1/2 Zoll, Wasserablauf DN 50

11/11/KA4/DE/WEB

# Vermietung von Küchenausstattungen

■ Elektrogeräten ■ Anbauküchen ■ Küchengeräten

# VALENTIN

Internationaler Messeservice GmbH & Co. KG

Postfach 10 04 45  
40804 Mettmann

Tel.: +49 (0) 21 04 / 91 03 - 0  
Fax: +49 (0) 21 04 / 91 03 - 91

## Edelstahlpüle mit Einzel-Becken

(Beckentiefe 20 cm), Durchlauferhitzer  
400 V / 28 kW 63A-Stecker, 5-l-Untertisch-Heiss-  
wasserspeicher, 230 V / 3,5 kW,

Art.-Nr. 501 - 170x90x74 cm € 200,00



## Edelstahlpüle mit Doppel-Becken

(Beckentiefe 24 cm), Durchlauferhitzer,  
400 V / 18 kW, 32A-Stecker,

Art.-Nr. 503 - 190x85x70 cm € 275,00



## Kitcase

Kücheneinheit mit eingebautem 140-l-Kühlschrank,  
Spülbecken, 5-l Untertisch-Heißwasserspeicher,  
2-Plattenherd, Kaffeemaschine mit Isolierkanne  
(8 Tassen), 2x 230 V Anschluß je 3,5 kW  
erforderlich,

Art.-Nr. 517 - 94x174x65 cm € 395,00



## Spezial-Messeküche SKJ/U

Kücheneinheit mit eingebautem 140-l-Kühlschrank,  
Spülbecken, 5-l Untertisch-Heißwasserspeicher,  
2-Plattenherd, 2x 230 V Anschluß je 3,5 kW  
erforderlich,

Art.-Nr. 514 - 90x95x65 cm € 212,00



Art.-Nr. 515 - 100x95x65 cm € 199,00

## Spezial-Messeküche SKJ/O

Kücheneinheit mit eingebautem 140-l-Kühlschrank,  
Spülbecken, 5-l Untertisch-Heißwasserspeicher,  
2-Plattenherd und Oberschrank,  
2x 230 V Anschluß je 3,5 kW erforderlich,

Art.-Nr. 516 - 90x195x65 cm € 242,00



## Kombischrank – Anrichte mit Oberschrank

auf Rollen, 1x 230 V Steckdose,  
Oben: 1 Zwischenboden, Unten: 2 Schubladen,  
1 Zwischenboden

Art.-Nr. 500 - 90x190x50 cm € 137,00



11/11/KA5/DE/WEB

## Küchen-Hängeschrank

1 Zwischenboden

Art.-Nr. 511 - 50x55x30 cm € 43,00



## Küchen-Hängeschrank

1 Zwischenboden

Art.-Nr. 512 - 100x55x30 cm € 50,00



## Küchen-Anrichte

1 Schublade, 1 Zwischenboden

Art.-Nr. 509 - 50x85x50 cm € 48,00

## Küchen-Anrichte

1 Schublade, 1 Zwischenboden

Art.-Nr. 510 - 100x85x50 cm € 53,00

## Geschirrschrank

4 Zwischenböden, verstellbar

Art.-Nr. 513 - 50x187x47 cm € 50,00



## Edelstahl Tisch

Art.-Nr. 524 - 120x86x70 cm € 120,00



## Servierwagen

Art.-Nr. 527 - 81x95x52 cm € 80,00



## Tablettwagen, 30 Etagen

Tablettgröße: BxT: 46 x 35 cm

Art.-Nr. 457 - 79x143x49 cm € 130,00



- Mietpreise für die Dauer einer Veranstaltung

- Maßangaben variieren je nach Fabrikat und Ausführung - = BxHxT

- = Wasserzulauf 1/2 Zoll, Wasserablauf DN 50



# Allgemeine Mietbedingungen Zahlungskonditionen

zurück an:

# VALENTIN

Internationaler Messeservice GmbH & Co. KG

Postfach 10 04 45  
40804 Mettmann

Tel.: +49 (0) 21 04 / 91 03 - 0  
Fax: +49 (0) 21 04 / 91 03 - 91

## Allgemeine Mietbedingungen

1. Alle Preise sind Nettopreise, auf die die Mehrwertsteuer in der gesetzlich festgesetzten Höhe ausgewiesen wird und zu entrichten ist. Die Preise verstehen sich frei Anlieferung und Abholung am Messestand. Dies gilt für alle Messeorte, die im Rahmen unserer Verpflichtungen regelmäßig bedient werden. Für Extralieferungen, große Distanzen und Auslandslieferungen mit Zollabwicklung etc. müssen von Fall zu Fall Sonderkonditionen vereinbart werden.
2. **Der Mietpreis gilt für die gesamte Dauer der Veranstaltung.** Für längere Mietdauer werden Sonderkonditionen vereinbart. Ein Rücktritt seitens des Mieters ist nur bis spätestens 14 Tage vor Beginn der Veranstaltung zulässig. Bei späterem Rücktritt wird die volle Mietgebühr berechnet. Das Mietgut wird nur für die vereinbarte Zeit, d.h., die Dauer der Veranstaltung, zur Verfügung gestellt.
3. Die Haftung des Ausstellers für das Leihgut beginnt mit Anlieferung an den Messestand und endet mit der Abholung. Dies gilt auch, wenn der Stand nicht besetzt ist. Die Mietmöbel sind bei Veranstaltungsschluß abholfertig und komplett (inkl. Gitterroste und Gemüseschalen) bereitzustellen und auf keinen Fall in den Kabinen einzuschließen. Falls der Zugriff auf unser Eigentum nach Veranstaltungsschluß vertragswidrig nicht gewährleistet ist, d. h., daß die geliehenen Gegenstände eingeschlossen sind, haftet der Aussteller unbegrenzt und ist verpflichtet, die Gegenstände sicherzustellen und an den Vermieter spesenfrei zurückzugeben. **Das Leihgut ist nicht versichert. Der Abschluß einer Diebstahlversicherung ist daher unbedingt erforderlich.**
4. Eine Reklamation seitens des Mieters muß innerhalb von 24 Stunden erfolgen. Spätere Beanstandungen werden nicht anerkannt. Andererseits ist der Mieter verpflichtet, bei Beschädigungen des Mobiliars durch ihn oder Dritte, Anzeige zu erstatten. Das gleiche gilt ebenso für den Fall eines Diebstahls. Der Vermieter behält sich vor, in Ausnahmefällen dem Mieter anstelle der bestellten Möbel gleichwertiges Mobiliar in der entsprechenden Preisklasse zur Verfügung zu stellen. Im übrigen gilt dies auch bei verspätet eingehenden Bestellungen. Bilder, Maße, Technik und Ausführungen können von den angegebenen Daten abweichen.
5. Das Mietmobiliar ist und bleibt Eigentum des Vermieters und ist unpfändbar. Es dient nur dem vorgesehenen Zweck auf der jeweiligen Veranstaltung. Eine anderweitige Verwendung in dem gleichen Zeitraum oder im Anschluß daran ist unstatthaft. Ein Verbringen der Mietgegenstände an einen anderen Platz (Messestand) oder Ort ist unverzüglich anzuzeigen, da bei Verlust der Mieter haftbar gemacht werden muß. Das gleiche gilt bei Verladen durch vom Aussteller beauftragte Messebauer, Standgestalter, oder ähnliche Unternehmen. **Falls Fremdfirmen den Gerätetransport übernehmen sind diese für alle Schäden am Leihgut (Beschädigung, Verlust, etc.) haftbar.**
6. Bei der Aufstellung von Kühl-, und Tiefkühlmöbeln ist zu beachten, daß diese genügend Luftzufuhr erhalten. Einbau und Verkleidung der Geräte, sowie Abdecken der Lüftungsschlitze muß vermieden werden. **Für Kühl- und Tiefkühlmöbel ist ein Nachtstromanschluß erforderlich. Das regelmäßige Entleeren der Tauwasserbehälter ist sicherzustellen. Der Vermieter übernimmt keine Haftung für Tauwasserschäden.** Nach Veranstaltungsschluß ist das Kühlgut aus den Geräten rechtzeitig zu entnehmen. Bei Abholung werden die darin noch enthaltenen Getränke und Waren auf die Gefahr des Mieters am Stand abgestellt. Jegliche Haftung seitens des Vermieters für deren Abhandenkommen ist ausgeschlossen. **Jede Haftung der Firma Valentin Internationaler Messeservice GmbH & Co. KG für Schäden an Kühlgut, Betriebsausfall, entgangenen Gewinn ist ausgeschlossen.**
7. Für alle Bestellungen, auch für telefonisch, per Fax, e-Mail oder mündlich erteilte Aufträge, gelten in jedem Falle die Allgemeinen Miet- und Geschäftsbedingungen.
8. Als Gerichtsstand wird Mettmann vereinbart. Soweit zulässig vereinbaren die Parteien Deutsches Recht.

11/11/MB/DEWEB

# VALENTIN

Internationaler Messeservice GmbH & Co. KG

Industriestraße 39 Postfach 100 445  
40822 Mettmann 40804 Mettmann

Tel.: +49 (0) 21 04 / 9103-0

Fax: +49 (0) 21 04 / 9103-91

info@valentin-messeservice.com

www.valentin-messeservice.com

### Bankverbindungen:

Commerzbank AG  
064 1679 200 (BLZ 300 800 00)  
IBAN DE 523 008 00000 641679200  
S.W.I.F.T.: DRES DE FF 333

Kreissparkasse  
000 17 12 934 (BLZ 301 502 00)

Postbank AG (Essen)  
74218-434 (BLZ 360 100 43)

Ust ID N°-DE 812 566 888

### Messebüros:

Düsseldorf Tel.: +49 (0) 211 / 45 11 27  
Intern: 8128

Köln Tel.: +49 (0) 221 / 821-2831

**Die Messebüros sind nicht ständig besetzt.**

## Bitte ausfüllen

**Zahlungskonditionen: zahlbar per Vorkasse, spätestens 4 Wochen vor Veranstaltungsbeginn.**

Wir zahlen mit Kreditkarte (bitte ankreuzen):

EUROCARD

MasterCard

VISA

AMERICAN EXPRESS

Kartennr.:

Gültigkeit:

Kartenprüfnr.:

Name des Kreditkarteninhabers:

Datum:

Unterschrift:

# VALENTIN

Ihr Messeauftritt  
ohne Handicap!



## Ihr Partner u.a. auf folgenden Messen:

- \* ALIMENTARIA, Barcelona/Lissabon
- \* ANUGA, Köln
- \* BIOFACH, Nürnberg
- \* CIBUS, Parma
- \* CONXEMAR, Vigo
- \* ESE / SEAFOOD, Brüssel
- \* FISH, Bremen
- \* FOODS & GOODS, Paris
- \* FOODPEST, Budapest
- \* GULFOOD, Dubai
- \* IFFA, Frankfurt
- \* IFE, London
- \* IGEHO, Basel
- \* IGW (Int. Grüne Woche), Berlin
- \* INTERCOOL, INTERMEAT, INTERMOPRO, Düsseldorf
- \* INTERNORGA, Hamburg
- \* MEGAVINO, Brüssel
- \* PLMA, Amsterdam
- \* SALIMA, Brünn
- \* SIA, Paris
- \* SIAL, Paris
- \* TEMA, Kopenhagen
- \* TUTTOFOOD, Mailand
- \* WORLD FISHING EXHIBITION, Vigo
- \* VINEXPO, Bordeaux
- \* VINISUD, Montpellier



- ***Sie haben einen speziellen Wunsch?  
... wir sind 24 Std. für Sie da!***



**VALENTIN** Internationaler Messeservice GmbH & Co. KG

Industriestraße 39  
40822 Mettmann

Tel.: +49 (0) 21 04 / 91 03 - 0  
Fax: +49 (0) 21 04 / 91 03 - 91

info@valentin-messeservice.com  
www.valentin-messeservice.com